ACTA No. 4145.020.3.20.65	FECHA:	24/abril/2025
	HORA INICIAL:	02:00 pm
OBJETIVO: Efectuar socialización del Plan de Intervenciones Colectivas con líderes sociales y comunitarios de la Red de Salud Oriente en el Hospital Carlos Holmes Trujillo.	HORA FINAL:	05:00 pm
	LUGAR: IPS Hospital Carlos Holmes Trujillo.	

ASISTENTES: Carolina Giraldo - Contratista, Luis Eduardo Carvajal – Contratista. Ver listado de asistencia.

AUSENTES: N.A
INVITADO: N.A
ORDEN DEL DÍA:

1. Presentación del objetivo
2. Estructura subsecretaría de salud pública.
3. Socialización de actividades por proyecto PIC
4. Concertaciones y adecuaciones en el marco del Plan de Intervenciones Colectivas con líderes sociales y comunitarios de la red de Salud Oriente.
5. Tareas y Compromisos

DESARROLLO:

1. Carolina Giraldo contratista referente técnico del PIC de la subsecretaría de promoción, prevención y producción social de la salud y Luis Eduardo Carvajal contratista referente jurídico del PIC, realizaron la bienvenida y agradecimiento por la participación a la reunión convocada con líderes sociales y comunitarios que hacen parte de la Red de salud ESE Oriente; se procedió a la presentación de cada uno de los asistentes, iniciando por el equipo de la secretaría de salud y luego con los representantes líderes de cada comuna de la zona Oriente. seguidamente se socializó el objetivo de la reunión el cual es efectuar socialización del Plan de intervenciones Colectivas con Lideres Sociales y Comunitarios de la Red de salud Oriente Hospital Carlos Holmes Trujillo.
2. Se procedió con la presentación del marco normativo del plan de intervenciones

Este documento es propiedad de la Administración Central del Distrito de Santiago de Cali. Prohibida su copia, alteración o modificación por cualquier medio, sin previa autorización del Alcalde.

colectivas (PIC) para la vigencia 2025, en cumplimiento de la Resolución 0518 de 2015, modificada por la Resolución 0295 de 2023.
La adaptación y adecuación de las intervenciones se efectuará, en conjunto con los grupos poblacionales presentes en nuestros territorios, permitiendo el acceso, respeto y reconocimiento de sus prácticas tradicionales o culturales, en el marco de procesos de los micro territorios se definen en el marco de que programas se deben hacer y dónde van a estar los equipos de acción comunitaria.

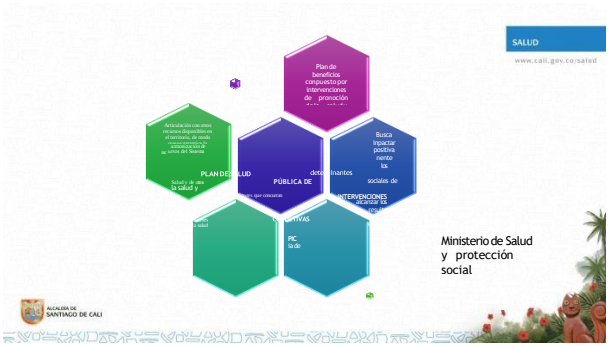

3. Socialización de actividades por proyecto PIC
Seguidamente se procedió a presentar y socializar las subactividades por proyecto del Plan de intervenciones colectivas, las cuales serán ejecutadas con las seis empresas sociales del Estado – ESE contratadas por la secretaría de salud de Cali.
Se procedió El proyecto 26005479 del cuidado para la vida:

- Conformación de red de apoyo y cuidado comunitario a las Gestantes y Niños.
E indicó la importancia ante la comunidad indígena las casas semillas.
- Tamizajes de riesgo cardiovascular.
- Desarrollo de talleres de educación y comunicación, dirigidas a la población gestantes sobre signos y síntomas de alarma.
- Desarrollo de talleres de educación, comunicación, sobre prevención de enfermedades prevalentes de la infancia y Neurodesarrollo.
- Conformación y fortalecimiento de redes familiares, comunitarias y sociales para la promoción de los derechos sexuales y reproductivos.
  - Educación y comunicación para la formación de adolescentes y jóvenes multiplicadores en el modelo de los servicios amigables.
  - Desarrollar jornadas integrales de salud en el entorno educativo y comunitario.

Este documento es propiedad de la Administración Central del Distrito de Santiago de Cali. Prohibida su copia, alteración o modificación por cualquier medio, sin previa autorización del Alcalde.

- Desarrollar capacidades en las redes, para fortalecer sus conocimientos y procedimientos en la orientación a las personas, en la población con o en riesgo de infecciones de trasmisión sexual.
- Realizar procesos de educación y comunicación para la población trabajadora de economía popular y comunitaria.
- IEC para la salud en las prácticas de autocuidado de la salud con énfasis en salud sexual y reproductiva.
- liderazgo a través de los procesos en salud.

SUBACTIVIDAD	ESE
Conformación de red de apoyo y cuidado comunitario a las gestantes y niños	CENTRO, NORTE
Tamizajes de riesgo cardiovascular	ORIENTE
Desarrollo de talleres de educación y comunicación, dirigidas a la población gestantes sobre signos y síntomas de alarma	NORTE , ORIENTE
Desarrollo de talleres de educación y comunicación sobre prevención de enfermedades prevalentes de la infancia y Neurodesarrollo	LADERA, NORTE3
Conformación y fortalecimiento de Redes familiares, comunitarias y sociales para la promoción de los derechos sexuales y reproductivos	LADERA, ORIENTE, CENTRO, SUR ORIENTE
Educación y comunicación para la formación de adolescentes y jóvenes multiplicadores en el modelo de los servicios amigables	LADERA, ORIENTE, NORTE, CENTRO, SUR ORIENTE
Realizar procesos de educación y comunicación para la población trabajadora de economía popular y comunitaria	ORIENTE
Desarrollar jornadas integrales de salud en el entorno educativo y comunitario	LADERA, ORIENTE, NORTE,CENTRO, SUR ORIENTE
Desarrollar capacidades en las redes, para fortalecer sus conocimientos y procedimientos en la orientación a las personas, en la población con o en riesgo de infecciones de transmisión sexual.	ORIENTE
IEC para la salud en las prácticas de autocuidado de la salud con énfasis en salud sexual y reproductiva	ORIENTE

El proyecto 26005455 de Enfoque Diferencial, la cual tiene a cargo las poblaciones: Campesina, NARP, víctimas del conflicto armado, Habitante de en calle e indígena de los 9 grupos poblacionales y diferenciales, para el fortalecimiento de las adecuaciones socioculturales y ajustes razonables en salud.
Indicó que se espera tener la menor barrera para la atención de las acciones en las diferentes poblaciones, las actividades a contratar son:

- Población Víctima del conflicto armado – ESE Ladera y ESE oriente, mayor población con esta condición.
- Abordaje Integral en la Población Habitante de en calle, van a ver carpas itinerantes, llevar a bienestar social para darles condiciones de aseo.
- Abordaje de la población NARP, Ley 70 (Afro), recobrar las plantas ancestrales articular con la medicina occidental, una forma diferente del cuidado de la salud.
- Impactar las 500 personas que habla el proyecto.
- Población campesina, jornadas de salud integrales con enfoque diferencial

Este documento es propiedad de la Administración Central del Distrito de Santiago de Cali. Prohibida su copia, alteración o modificación por cualquier medio, sin previa autorización del Alcalde.

para la atención de la comunidad campesina.

- Población Mayor, con la ESE San Miguel un proceso formativo de 6 secciones que impactarán a 1.000 personas, con hábitos de vida saludable. Se tienen priorizados 20 territorios.
- Población Migrante, retornada y comunidad de acogida se realizarán jornadas de salud integrales.
- Población con Discapacidad se realizará el abordaje de la estrategia rehabilitación basada en la comunidad – RBC, focalizará la intervención con personas con discapacidad en Cali, por equipos de RBC, que harán acciones de visita, seguimiento y visita de cierre.

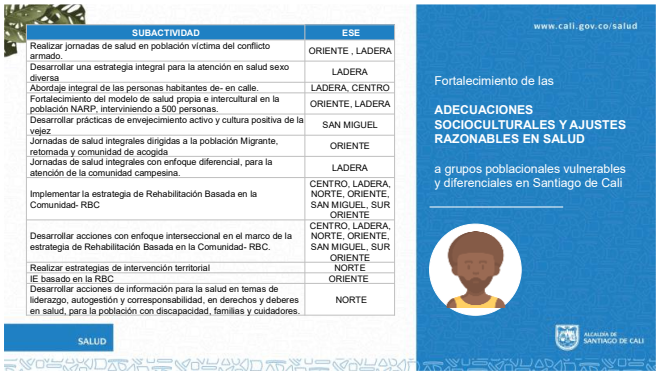

SUBACTIVIDAD	ESE
Realizar jornadas de salud en población víctima del conflicto armado.	ORIENTE , LADERA
Desarrollar una estrategia integral para la atención en salud sexo diversa	LADERA
Abordaje integral de las personas habitantes de- en calle.	LADERA, CENTRO
Fortalecimiento del modelo de salud propia e intercultural en la población NARP, interviniendo a 500 personas.	ORIENTE, LADERA
Desarrollar prácticas de envejecimiento activo y cultura positiva de la vejez.	SAN MIGUEL
Jornadas de salud integrales dirigidas a la población Migrante, retornada y comunidad de acogida	ORIENTE
Jornadas de salud integrales con enfoque diferencial, para la atención de la comunidad campesina.	LADERA
Implementar la estrategia de Rehabilitación Basada en la Comunidad- RBC	CENTRO, LADERA, NORTE, ORIENTE, SAN MIGUEL, SUR ORIENTE
Desarrollar acciones con enfoque interseccional en el marco de la estrategia de Rehabilitación Basada en la Comunidad- RBC.	CENTRO, LADERA, NORTE, ORIENTE, SAN MIGUEL, SUR ORIENTE
Realizar estrategias de intervención territorial	NORTE
IE basado en la RBC	ORIENTE
Desarrollar acciones de información para la salud en temas de liderazgo, autogestión y corresponsabilidad, en derechos y deberes en salud, para la población con discapacidad, familias y cuidadores.	NORTE

SALUD

Se procedió con el proyecto 26005483 de salud Mental, indicando las intervenciones que se van a realizar para el cuidado para la vida en toda la ciudad de Cali.

- Capacitación e intervenciones de escucha en el territorio.
- Fortalecer las acciones en las 5 ESE para gestionar el riesgo – consultorios Rosa.
- Prevención escolar de violencia – estrategia activa tus poderes, con la información recopilada de las notificaciones en Sí vigila y prestación en los servicios de salud.
- Fortalecimiento de la red y equipos psicosociales.

Este documento es propiedad de la Administración Central del Distrito de Santiago de Cali. Prohibida su copia, alteración o modificación por cualquier medio, sin previa autorización del Alcalde.

SUBACTIVIDAD	ESE
Realizar proceso de capacitación e intervenciones de escucha en el territorio	LADERA, ORIENTE, NORTE, SUR ORIENTE, CENTRO
Realizar eventos movilizadores en el marco de la semana de salud mental por los derechos de la salud mental	LADERA, NORTE
Acompañar a los actores institucionales y comunitarios en el desarrollo de acciones de bienestar en salud mental	LADERA, ORIENTE, NORTE, CENTRO, SUR ORIENTE
Realizar diseño, difusión y entrega con metodologías psicopedagógicas de estrategias IEC de la campaña pedagógica "activa tus poderes"	NORTE
Realizar fortalecimiento a las intervenciones comunitarias y procesos educativos articulados con los dispositivos comunitarios y las diferentes organizaciones e instituciones activas en el territorio.	LADERA, ORIENTE, CENTRO
fortalecimiento a los grupos movilizadores de mujeres que promueven el autocuidado y la prevención de violencias de género	NORTE
Realizar campaña de autocuidado en la salud mental para hombres y organizaciones de hombres	ORIENTE
Realizar evento de conmemoración de las acciones de actores y funcionarios destacados que trabajan por la salud mental	NORTE
Realizar un encuentro movilizador artístico de ciudad en la prevención de las violencias basadas en género con enfoque diferencial (población LGTBIQ+).	CENTRO
Fortalecimiento a las acciones del comité interinstitucional consultivo para la prevención de la violencia sexual y atención integral de los niños, niñas y adolescentes víctimas del abuso sexual.	ORIENTE
Apoyar técnicamente con procesos de capacitación que garanticen el acceso efectivo a servicios y recursos en salud mental al recurso humano de la red prestadora	ORIENTE

SALUD

En cuanto al proyecto 26005484 de sustancias psicoactivas - SPA, se indicó que contempla tres actividades con 20 subactividades, problemáticas asociadas con el consumo de sustancias psicoactivas y la salud mental, las cuales socializó.

- Grupos de capacitación, estructurados a través de unos módulos de la plataforma de la secretaría.
- Realizar tamizajes de salud mental, la importancia de identificación del riesgo y tomar acciones y derivar a las EPS y realizar el seguimiento debido – 2.000 tamizajes.
- Campaña itinerante lúdico-pedagógica, espacio de identificación de trastornos, violencia, intento de suicidio, consumo de Spa. – 9 tamizajes.
- Implementación y certificación con la estrategia familias fuertes.
- Articulación y formación con las instituciones educativas de educación superior – implementación de las zonas de orientación Universitarias.
- Zonas de orientación escolar en el entorno educativo - prevención de spa.
- Centros de escucha.
- Acciones de promoción y prevención de los derechos humanos y prevención del consumo spa.
- Cajas de herramientas lúdico-educativas que incluyan desarrollos tecnológicos.
- Fortalecer la difusión de la estrategia de IEC que permita conocer los servicios en salud mental.
- Justicia restaurativa, seguimiento a la atención integral en la comunidad de responsabilidad penal adolescente – SRPA EN SALUD MENTAL, con énfasis en

Este documento es propiedad de la Administración Central del Distrito de Santiago de Cali. Prohibida su copia, alteración o modificación por cualquier medio, sin previa autorización del Alcalde.

el consumo SPA.

- MHGAP
- Unidades funcionales en salud mental.
- Garantizar mantenimientos actualización y soporte al sistema de información, recopilar todos los tamizajes lo que permite la identificación de análisis de riesgos, y derivación pertinente.
- Realizar puntos de hidratación para reducción de riesgos del consumo de alcohol.
- Realizar consolidación frente al reconocimiento de necesidades de orientación.
- Realizar estrategia de identificación y capacitación frente a nuevas formas de adicción, no medidas por sustancias y sus efectos en la salud mental.
- Realizar implementación de la estrategia centros de acogida para reducción de daños a población inyectora.

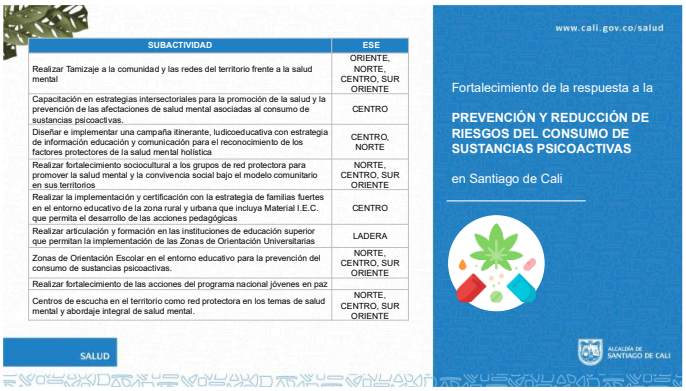

SUBACTIVIDAD	ESE
Realizar Tamizaje a la comunidad y las redes del territorio frente a la salud mental	ORIENTE, NORTE, CENTRO, SUR ORIENTE
Capacitación en estrategias intersectoriales para la promoción de la salud y la prevención de las afectaciones de salud mental asociadas al consumo de sustancias psicoactivas.	CENTRO
Diseñar e implementar una campaña itinerante, ludicoeducativa con estrategia de información educación y comunicación para el reconocimiento de los factores protectores de la salud mental holística	CENTRO, NORTE
Realizar fortalecimiento sociocultural a los grupos de red protectora para promover la salud mental y la convivencia social bajo el modelo comunitario en sus territorios	NORTE, CENTRO, SUR ORIENTE
Realizar la implementación y certificación con la estrategia de familias fuertes en el entorno educativo de la zona rural y urbana que incluya Material I.E.C. que permita el desarrollo de las acciones pedagógicas	CENTRO
Realizar articulación y formación en las instituciones de educación superior que permitan la implementación de las Zonas de Orientación Universitarias	LADERA
Zonas de Orientación Escolar en el entorno educativo para la prevención del consumo de sustancias psicoactivas.	NORTE, CENTRO, SUR ORIENTE
Realizar fortalecimiento de las acciones del programa nacional jóvenes en paz	
Centros de escucha en el territorio como red protectora en los temas de salud mental y abordaje integral de salud mental.	NORTE, CENTRO, SUR ORIENTE

SALUD

El proyecto 26005448 de Gestión del Riesgo Socializó las 6 subactividades a ejecutar:

- Tamizajes de VIH Sida, Hepatitis B y C en poblaciones clave
- Jornadas e intervenciones en salud comunitarias tamizajes a un diagnóstico oportuno de los cánceres priorizados.

- Adquisición y suministro de insumos para la prevención y control de eventos de interés en salud pública (condones y pruebas rápidas).
  - Caracterizar las poblaciones laborales vulnerables del sector informal de la economía, sus condiciones de salud y los riesgos propios de sus actividades

Este documento es propiedad de la Administración Central del Distrito de Santiago de Cali. Prohibida su copia, alteración o modificación por cualquier medio, sin previa autorización del Alcalde.

económicas.

- Realizar las acciones de búsqueda activa de sintomáticos respiratorios y de piel a través de tamizajes 450 tamizajes.
- Realizar procesos de educación y comunicación en el marco de las estrategias de prevención combinada para ITS/VIH, promoción del autocuidado.

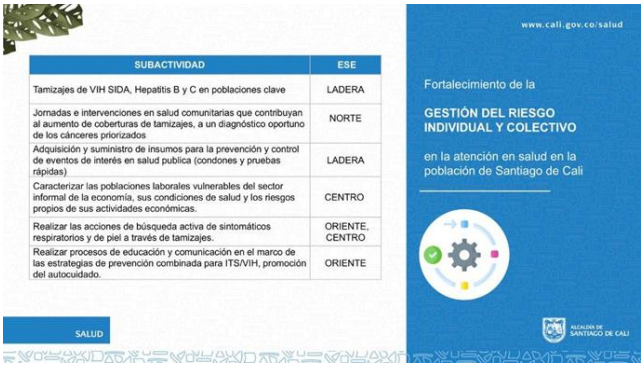

SUBACTIVIDAD	ESE
Tamizajes de VIH SIDA, Hepatitis B y C en poblaciones clave	LADERA
Jornadas e intervenciones en salud comunitarias que contribuyan al aumento de coberturas de tamizajes, a un diagnóstico oportuno de los cánceres priorizados	NORTE
Adquisición y suministro de insumos para la prevención y control de eventos de interés en salud publica (condones y pruebas rápidas)	LADERA
Caracterizar las poblaciones laborales vulnerables del sector informal de la economía, sus condiciones de salud y los riesgos propios de sus actividades económicas.	CENTRO
Realizar las acciones de búsqueda activa de sintomáticos respiratorios y de piel a través de tamizajes.	ORIENTE, CENTRO
Realizar procesos de educación y comunicación en el marco de las estrategias de prevención combinada para ITS/VIH, promoción del autocuidado.	ORIENTE

4. Concertaciones y adecuaciones en el Marco del Plan de Intervenciones Colectivas con líderes sociales y comunitarios que hacen parte de la red de salud Oriente.

Para finalizar se dio un espacio para que los líderes sociales y comunitarios de las diferentes ligas de las comunas que hacen parte de la Red de Salud Oriente dieran contestación a la encuesta entregada de manera física del Plan de Intervenciones colectivas presentado con las actividades y subactividades a contratar para la vigencia 2025.

A continuación, se describen las respuestas de los formatos de encuesta realizada con las diferentes ligas de usuarios que hacen parte de la Red de salud Oriente, la cual contiene dos preguntas:

Encuesta No. 1: Comuna 21

1. ¿Cómo cree usted que serían adecuaciones socioculturas del Plan de Intervenciones Colectivas - PIC para el año 2025?

R/ Se recomienda un festival cultural y salud en el territorio ESE Oriente, Tecno Centro, Secretaría de Salud.

Este documento es propiedad de la Administración Central del Distrito de Santiago de Cali. Prohibida su copia, alteración o modificación por cualquier medio, sin previa autorización del Alcalde.

2. ¿Qué aporte propone para la ejecución del Plan de intervenciones Colectivas PIC 2025?
R/ Se recomienda tener personal en la población vulnerable de los barrios de nuestra comuna 21 teniendo más profesionales para recorrer los 24 barrios. Los asentamientos y el corregimiento de Navarro ya que en el 2024 lo trabajamos con el componente de primera infancia del PIC, y nos faltó terminar de recorrer barrios de nuestra comuna y nos gustaría terminar de hacerlo para abordar toda la población más vulnerable.

Encuesta No. 2: Comuna 13

1. ¿Cómo cree usted que serían adecuaciones socioculturas del Plan de Intervenciones Colectivas - PIC para el año 2025?

R/ Es como adecuar espacios donde se permita trabajar social y culturalmente entre las personas realizando actividades culturales, recreativas y de salud.

2. ¿Qué aporte propone para la ejecución del Plan de intervenciones Colectivas PIC 2025?
R/ Programando que se ejecuten.

Encuesta No. 3: Liga de Usuarios ESE Oriente IPS Hospital Carlos Holmes Trujillo.

1. ¿Cómo cree usted que serían adecuaciones socioculturas del Plan de Intervenciones Colectivas - PIC para el año 2025?

R/ No hay personal para la atención en los puestos de salud.

2. ¿Qué aporte propone para la ejecución del Plan de Intervenciones Colectivas PIC 2025?
R/ Fortalecer la atención, y menos tramitología.

Encuesta No. 4: Liga de Usuarios ESE Oriente IPS Hospital Carlos Holmes Trujillo.

1. ¿Cómo cree usted que serían adecuaciones socioculturas del Plan de Intervenciones Colectivas - PIC para el año 2025?

R/ Por usar jeringas que hayan sido contagiadas esta con una persona contagiada.

Este documento es propiedad de la Administración Central del Distrito de Santiago de Cali. Prohibida su copia, alteración o modificación por cualquier medio, sin previa autorización del Alcalde.

2. ¿Qué aporte propone para la ejecución del Plan de Intervenciones Colectivas PIC 2025?

R/ La higiene personal.

Encuesta No. 5: Liga de Usuarios ESE Oriente IPS Hospital Carlos Holmes Trujillo.

1. ¿Cómo cree usted que serían adecuaciones socioculturas del Plan de Intervenciones Colectivas - PIC para el año 2025?

R/ Buenos centros de salud, que las citas sean ordenadas si son 1.30 que sea así que sea las 2.30 0 3pm. Poder asistir cuando una persona tenga un accidente o un preinfarto ósea no llegar hasta los Hospitales, mucha demora.

2. ¿Qué aporte propone para la ejecución del Plan de Intervenciones Colectivas PIC 2025?

R/ Un accidente con un adulto mayor o niños porque me ha pasado, ósea, urgencias, y buenos galenos y enfermeras con paseos de la muerte. Que pena poner esto, fue lo que yo entendí.

Encuesta No. 6: Liga de Usuarios ESE Oriente IPS Hospital Carlos Holmes Trujillo.

1. ¿Cómo cree usted que serían adecuaciones socioculturas del Plan de Intervenciones Colectivas - PIC para el año 2025?

R/ Articulando las otras secretarías como cultura y deporte. Para mejorar la salud mental y física de las comunidades, y esto generara un mejor entorno en el territorio.

2. ¿Qué aporte propone para la ejecución del Plan de Intervenciones Colectivas PIC 2025?

R/ Encuentros deportivos y culturales (Reconociendo a mi familia). Sería un gran componente, para el rescate y mejora de las familias de Santiago de Cali.
Encuentros familiares = Recuperando el tejido social.

Encuesta No. 7: Potrero Grande, Liga de Usuarios ESE Oriente IPS Hospital Carlos Holmes Trujillo.

Este documento es propiedad de la Administración Central del Distrito de Santiago de Cali. Prohibida su copia, alteración o modificación por cualquier medio, sin previa autorización del Alcalde.

1. ¿Cómo cree usted que serían adecuaciones socioculturas del Plan de Intervenciones Colectivas - PIC para el año 2025?

R/ Yo diría que usar estrategias claras en base de datos como buscar soluciones rápidas y dar soluciones de emergencia antes de presentar enfermedades drásticas con complicaciones de emergencia a una situación prevalente en ayudar a vigilar riesgos de gravedad = en los territorios.

2. ¿Qué aporte propone para la ejecución del Plan de Intervenciones Colectivas PIC 2025?

R/ Mi aporte es ejercer un trato con personas de alto riesgo, mi profesión es educar a los usuarios en urgencia y atención de enfermedades de suma importancia, dar información en temas bien. Realizar compañas de tratados con evaluación de los hechos y fenómenos de cuidar nuestro medio ambiente, para evitar fenómenos de contagio de enfermedades que evitan las conductas al peligro de muertes, mi invitación es alertar a la comunidad, se envíe cuando llevar al paciente al Centro de Salud más cercano.

Encuesta No. 8: Liga de Usuarios ESE Oriente IPS Hospital Carlos Holmes Trujillo.

1. ¿Cómo cree usted que serían adecuaciones socioculturas del Plan de Intervenciones Colectivas - PIC para el año 2025?

R/ Me parece muy bien este proyecto, pero subjetivo que para el desarrollo de estos proyectos tengan en cuenta la contratación de líderes comunitarios de los territorios, que estén capacitados.

2. ¿Qué aporte propone para la ejecución del Plan de Intervenciones Colectivas PIC 2025?

R/ Que se haga divulgación a través de las redes sociales, presa, radio, Volanteos, en todos los territorios.

OBSERVACIONES GENERALES (Propuestas, Cambios y/o Adiciones):
Siendo las 05:00 pm se dio fin a la reunión, cumpliendo con el objetivo propuesto.

Este documento es propiedad de la Administración Central del Distrito de Santiago de Cali. Prohibida su copia, alteración o modificación por cualquier medio, sin previa autorización del Alcalde.

Firmas (responsables)

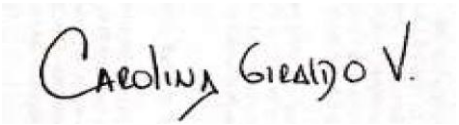

LUIS CARVAJAL GALINDO
Contratista
Secretaría de Salud Pública

CAROLINA GIRALDO
Contratista
Secretaría de Salud Pública

NOTA: Se anexa listado de asistencia compuesto por cuatro (04) folio(s).
Se anexa registro fotográfico compuesto por cuatro (04) folio(s).
Se anexa fichas de encuesta sobre propuesta de adecuaciones socioculturales por ocho (08) folio(s).

Elaboró: Luis Carvajal Galindo – Contratista

Este documento es propiedad de la Administración Central del Distrito de Santiago de Cali. Prohibida su copia, alteración o modificación por cualquier medio, sin previa autorización del Alcalde.

ALCALDÍA DE SANTIAGO DE CALI GESTIÓN TECNOLÓGICA Y DE LA INFORMACIÓN GESTIÓN DOCUMENTAL	MODELO INTEGRADO DE PLANEACIÓN Y GESTIÓN (MIPG) LISTADO DE ASISTENCIA	MAGT04.03.P003.F007 VERSIÓN 002

ACTA DE REUNIÓN N° 4145.020.3.20.65

FECHA: 24 / 04 / 2025
HORA INICIAL: 2:00 pm
HORA FINAL: 5:00 pm

OBJETIVO: EFECTUAR SOCIALIZACIÓN DEL PLAN DE INTERVENCIONES COLECTIVAS CON LÍDERES SOCIALES Y COMUNITARIOS DE LA RED DE SALUD ORIENTE EN EL HOSPITAL CARLOS HOLMES TRUJILLO

HOSPITAL CARLOS HOLMES TRUJILLO.

ASISTENTES

N°	Nombre	Organismo/Entidad	Teléfono	Correo Electrónico	Firma
	Luz Estella Lobon Rivas	Liga de Asusuario Potrero	3128012394	esterrivas377@gmail.com	Luz Estella L.R.
	Mª Elizabeth Galvis U.	Asousuarios Potrero	3116025067	hegewilda.27@gmail.com	Mª Elizabeth G
	Fabiola Gómez Cañaveral	Asousuarios Potrero	3127851360	fabiola.cañaveral(65@)gimey.com	Fabiola Gómez C.
	Alfredo Aniano Cabezas Salgado	Liga Asusuario Llano Verde	3127300599	— — —	Alfredo Cabezas
	LEONALVEIRO PARRA URUZEO	ASOUSUARIOS COMUNEROS 1	3156601133	MELBYSPARRA17@HOT.MAIL.CO	[illegible]
	Corina Perea P.	Liga Usuarios Ulpiano	3146810435		Corina Perea P.
	Ruby Maria Pinilla Florez	Asousuarios Lagos	3117940776	rmpinilla-F06@gmail.com	Ruby ma Pinilla F
	Sydia Agredo Suárez	Asousacion Lagos	3135156070	— — — o —	Sydia Agredo S.
	Gloria maria Cruz R	Asousarios Bonilla	3028561292	GloriaLaNegra50@gmail.com.	Gloria maria Cruz R.
	Isabel del Valle.	Asousuarios Ulpiano	3147668181		Isabel del Valle
	Cecilia Arango	Asousuarios Lauriano 9.	3185417084.		Cecilia Arango.
	Cristina Mayorga	Asuarios Lauriano 9	3178849812		Cristina Mayorga R
	Paulino Garcia	Asociasion usuarios	3117408988		Paulino Garcia

Este documento es propiedad de la Administración Central del Distrito de Santiago de Cali. Prohibida su alteración o modificación por cualquier medio, sin previa autorización del Alcalde.

ALCALDÍA DE SANTIAGO DE CALI GESTIÓN TECNOLÓGICA Y DE LA INFORMACIÓN GESTIÓN DOCUMENTAL	MODELO INTEGRADO DE PLANEACIÓN Y GESTIÓN (MIPG) LISTADO DE ASISTENCIA	MAGT04.03.P003.F007 VERSIÓN 002

ACTA DE REUNIÓN N° 4145.020.3.20.65

FECHA: 24 / 04 / 2025
HORA INICIAL: 2:00 pm
HORA FINAL: 5:00 pm

OBJETIVO: EFECTUAR SOCIALIZACIÓN DEL PLAN DE INTERVENCIONES COLECTIVAS CON LÍDERES SOCIALES Y COMUNITARIOS DE LA RED DE SALUD ORIENTE EN EL HOSPITAL CARLOS HOLMES TRUJILLO

HOSPITAL CARLOS HOLMES TRUJILLO.

ASISTENTES

N°	Nombre	Organismo/Entidad	Teléfono	Correo Electrónico	Firma
	Danny L Vallejo Sánchez	ESE Oriente	3183499164	dannykydo@Hotmail.com	[signature]
	Monica Pracindo Palacios	ESE Oriente	3168820117	monik080216@gmail.com	[signature]
	Nidia C. Guerrero Olivero	IPS Poblado 2 Asousuarios. Ese oriente	3186967256	nidiabaqui08@gmail.com	Nidia C Guerrero O
	Blanca Idolly Lastra Delani	Asosiocia Usuario	3182841188	Blanca-Lastra@gmail.com	Blanca Idolly Lastra
	Emperatriz Patiño M	Asousuarios ESE.O	3205424761	Emperatriz611@Hotmail.com	Emperatriz P. M.
	Isabel Cristina Ortez	Asousuarios Ese.O	3206999494	Isabelcristinaortez55@gmail.com	Isabel Cristina Ortez
	Hugo Camargo	Ese Horiente JAC	3187905851	HugoCHorizonte2@gmail.com	Hugo Camargo
	María Elena Murguetio	Usario fical	3163468176[illegible]		[signature]
	Sonia Daega	Usonso	3167448704		Sonia
	Luis Eduardo Sanchez-S	Asousurio	3235031134	es6620122ed.ue@gmail.com	[signature]
	Jile Cortés	Asousuario ese oriente	3136534439	— —	Jile Cortés
	Emeterio Castro	Emeterio Castro			[signature]
	Raúl Paz Pedroza	Asousuarios (V)	3172905068	(SIGUEN DUDAS)	Raúl P. P.

Este documento es propiedad de la Administración Central del Distrito de Santiago de Cali. Prohibida su alteración o modificación por cualquier medio, sin previa autorización del Alcalde.

ALCALDÍA DE SANTIAGO DE CALI GESTIÓN TECNOLÓGICA Y DE LA INFORMACIÓN GESTIÓN DOCUMENTAL	MODELO INTEGRADO DE PLANEACIÓN Y GESTIÓN (MIPG) LISTADO DE ASISTENCIA	MAGT04.03.P003.F007	
		VERSIÓN	002

ACTA DE REUNIÓN N° 4145.020.3.20.65

FECHA: 24 / 04 / 2025	
HORA INICIAL: 2:00 pm	
HORA FINAL: 5:00pm	
OBJETIVO: EFECTUAR SOUALIZACUÓN DEL PLAN DE INTERVENCIONES COLECTIVAS CON LÍDERES SOCIALES Y COMUNITARIOS DE LA RED DE SALUD ORIENTE EN EL HOSPITAL CARLOS HOLMES TRUJILLO	HOSPITAL CARLOS HOLMES TRUJILLO

ASISTENTES

N°	Nombre	Organismo/Entidad	Teléfono	Correo Electrónico	Firma
	Liz Marly Hernandez A.	Asousuarios vicepresidenta	3225947083	yohanextoro9@gmail.com	Liz Marly H. A.
	Deicy Riascos Cortes	Asousuario Verde Presidente	3174737456	deicyriascos1@gmail.com	
	Dally zapata	copoco salud-	3106088225	dalyzapata49@gmi.com	Dally zapata
	Rubicela santiago	ASU	3156538527	Rubisantiago1966@.M.C.	Rubicela Santiago
	CAROLINA GIRALDO VALENZUELA	SSPD - PIC	3152732265	carolina.giraldo@cali.gov.co	CAROLINA GV.
	LUIS CARVAJAL GALINDO	SSPD - PIC	3214055784	lecg.abogado@gmail.com	

Este documento es propiedad de la Administración Central del Distrito de Santiago de Cali. Prohibida su alteración o modificación por cualquier medio, sin previa autorización del Alcalde.

ALCALDÍA DE SANTIAGO DE CALI GESTIÓN TECNOLÓGICA Y DE LA INFORMACIÓN GESTIÓN DOCUMENTAL	MODELO INTEGRADO DE PLANEACIÓN Y GESTIÓN (MIPG) LISTADO DE ASISTENCIA	MAGT04.03.P003.F007	
		VERSIÓN	002

ACTA DE REUNIÓN N° 4145.020.3.20.65

FECHA: 24 / 04 / 2025
HORA INICIAL: 2:00 pm
HORA FINAL: 5:00 pm

OBJETIVO: EFECTUAR SOCIALIZACIÓN DEL PLAN DE INTERVENCIONES COLECTIVAS CON LÍDERES SOCIALES Y COMUNITARIOS DE LA RED DE SALUD ORIENTE EN EL HOSPITAL CARLOS HOLMES TRUJILLO

HOSPITAL CARLOS HOLMES TRUJILLO

ASISTENTES

N°	Nombre	Organismo/Entidad	Teléfono	Correo Electrónico	Firma
	Marleny Donneys Castillo	Liga asociación Ricardo Galcazar	3226467040	marleny.Donneys07@gmail.com	[signature]
	Marianita Olave Hernandez.	Liga asociación Navarro.	3104270243.		marianita Olave He
	Viviana Yantén Arana	Liga de usuarios	3219971299	mujer28111966@gmail.com	Viviana Yantén.

Este documento es propiedad de la Administración Central del Distrito de Santiago de Cali. Prohibida su alteración o modificación por cualquier medio, sin previa autorización del Alcalde.

Fabiola Gómez Cancural SF potrero grande. [illegible]

¿Cómo cree usted que serían adecuaciones socioculturales del plan de intervenciones colectivas PIC para el año 2025? Rutas de Atención del Riesgo

yo diría que usar Extrategias claras en Base de datos como. Buscar soluciones Rapidas en dar soluciones de Emergencia antes de presentar enfermedades drásticas con complicaciones de Emergencia a una situación prevalente en ayudar a vigilar Riesgos de gravedad en el Entorno.

¿Qué aporte propone para la ejecución del Plan de Intervenciones Colectivas PIC 2025? SF Enfermería de salud.

mi aporte es ejercer un trato con personas de alto Riesgo mi proposición Es Educar a los usuarios en prevención y atención de enfermedades de suma importancia dar información es tambien. Realizar campañas de tratado con evaluar los hechos y Fenomenos de cuidar nuestro medio ambiente, para Evitar fenomenos de Contagio de Enfermedades que estan encadenados al peligro de muerte. mi invitación es alertar a la comunidad sacrificando llevar al paciente al centro de salud mas cercano.

Fabiola Gomez Liga de usuarios potrero grande.

Proyecto en Consejería de Salud mental

¿Cómo cree usted que serian adecuaciones socioculturales del Plan de Intervenciones Colectivas – PIC para el año 2025?

Articulando las otras secretarias como cultura y deporte. para mejorar la salud. mental. y Fisica de las comuniolades y esto generarra. un. mejor entorno. en el temtoro

¿Qué aporte propone para la ejecución del Plan de Intervenciones Colectivas PIC 2025?

Encuentros. Deportivos. y culturales. (Reconociendo a mi Familia.
serra un gran componente. para el rescate y mejora. de las familias. de Santiago de Cali
- Encuentros Familiares = Recuperando el tejido socia

¿Cómo cree usted que serian adecuaciones socioculturales del Plan de Intervenciones Colectivas – PIC para el año 2025?

buenos centro de salud que lacitas séan ordenas si son--.
1,30- que sea así que sea ala 2,30- o 3pm.
poder asistir cuando una persona tenga un aseve o preinporto o sea no llegar hasta los Hospitales mucha demora

¿Qué aporte propone para la ejecución del Plan de Intervenciones Colectivas PIC 2025?

un asidente con un adulto mayor o niños porq me apasado o sea urgencias y buenos galenos y enfermeras con paseos de la muerte Que para pan esto pue lo que yo entendi

¿Cómo cree usted que serian adecuaciones socioculturales del Plan de Intervenciones Colectivas – PIC para el año 2025?
Me parece muy bien. Este proyecto. Pero Subjetivo que para el desarrollo de estos proyectos tengan en cuentas la contratación de líderes comunitarios de los territorios; que estén capacitados.
¿Qué aporte propone para la ejecución del Plan de Intervenciones Colectivas PIC 2025?
Que se haga divulgación atraves de los redes Sociales. Prensa - Radios Volantes; En todos los territorios

Rosalba Guerrero TL cdar 31320821

¿Cómo cree usted que serian adecuaciones socioculturales del Plan de Intervenciones Colectivas – PIC para el año 2025?
Por usar jerigas que Ayan sido contajiadas estar con una persona contajiada
¿Qué aporte propone para la ejecución del Plan de Intervenciones Colectivas PIC 2025?
la ijienè) Persanal.

¿Cómo cree usted que serían adecuaciones socioculturales del plan de intervenciones colectivas – PIC para el año 2025?
no Hay personal para la atencion en los puestos de salud
¿Qué aporte propone para la ejecución del Plan de Intervenciones Colectivas PIC 2025?
Fortalecer la atencion (y) menos tramite logica

¿Cómo cree usted que serian adecuaciones socioculturales del Plan de Intervenciones Colectivas – PIC para el año 2025?
es como adecuar espacios donde se permita trabajar social y culturalmente con las personas haciendo actividades culturales recreativas y deportivas.

¿Qué aporte propone para la ejecución del Plan de Intervenciones Colectivas PIC 2025?
Preguntar si se ejecutan.

¿Cómo cree usted que serían adecuaciones socioculturales del plan de intervenciones colectivas – PIC para el año 2025?

Se recomienda un festival cultural y salud en el territorio
ESE ORIENTE
Tecno centro
Secretaría de Salud.

¿Qué aporte propone para la ejecución del Plan de Intervenciones Colectivas PIC 2025?

Se recomienda tener población vulnerables en los barrios de nuestra comuna 21 teniendo mas profesionales para recorrer los 24 barrios. los asentamientos y el corregimiento de navarro ya q' en el 2024 lo trabajos con el componente de primera infancia del PIC. y nos falto terminar de recorrer barrios barrios. de nuestra comuna y nos gustaría terminar de hacerlo para abordar toda la población mas vulnerable.

ACTA No. 4145.020.3.20.65	FECHA:	24/abril/2025
	HORA INICIAL:	02:00 pm
OBJETIVO: Efectuar socialización del Plan de Intervenciones Colectivas con líderes sociales y comunitarios de la Red de Salud Oriente en el Hospital Carlos Holmes Trujillo.	HORA FINAL:	05:00 pm
	LUGAR: IPS Hospital Carlos Holmes Trujillo.	

Anexo Registro Fotográfico.

ALCALDÍA DE SANTIAGO DE CALI
SALUD
15:29
24 de abr 2025
Jue
Carrera 28F 72U-2–72U-82, Cali, Valle Del Cauca
Socializacion PIC liga de usuarios Y Comunitarios en el Hospital Carlos Holmes de la ESE Oriente
Código de Foto: NRUK1LPERK6M2G
Timemark
Foto 100% Real
© NRUK1LPERK6M2G Timemark Verified

ALCALDÍA DE SANTIAGO DE CALI
SALUD
14:46
24 de abr 2025
Jue
Calle 72U 28E6-1–28E6-87, Cali, Valle Del Cauca
Socializacion PIC liga de usuarios Y Comunitarios en el Hospital Carlos Holmes de la ESE Oriente
Código de Foto: H64H9NEWWM3WCM
Timemark
Foto 100% Real
© H64H9NEWWM3WCM Timemark Verified

ALCALDÍA DE SANTIAGO DE CALI
SALUD
15:29
24 de abr 2025
Jue
Carrera 28F 72U-2–72U-82, Cali, Valle Del Cauca
Socializacion PIC liga de usuarios Y Comunitarios en el Hospital Carlos Holmes de la ESE Oriente
Código de Foto: XP111LYUNAE9TB
Timemark
Foto 100% Real
© XP111LYUNAE9TB Timemark Verified

ALCALDÍA DE SANTIAGO DE CALI
SALUD
14:13
24 de abr 2025
Jue
Calle 72U 28E6-1–28E6-87, Cali, Valle Del Cauca
Socializacion PIC liga de usuarios Y Comunitarios en el Hospital Carlos Holmes de la ESE Oriente
Código de Foto: X4HGCP3CP2GPBK
Timemark
Foto 100% Real
ASOUSUARIOS
© X4HGCP3CP2GPBK Timemark Verified

ALCALDÍA DE SANTIAGO DE CALI
SALUD
14:46
24 de abr 2025
Jue
Calle 72U 28E6-1–28E6-87, Cali, Valle Del Cauca
Socializacion PIC liga de usuarios Y Comunitarios en el Hospital Carlos Holmes de la ESE Oriente
Código de Foto: Y6WU4LETH9DXMM
Timemark
Foto 100% Real
© Y6WU4LETH9DXMM Timemark Verified

ALCALDÍA DE SANTIAGO DE CALI
SALUD
15:30
24 de abr 2025
Jue
Carrera 28F 72U-2–72U-82, Cali, Valle Del Cauca
Socializacion PIC liga de usuarios Y Comunitarios en el Hospital Carlos Holmes de la ESE Oriente
Código de Foto: RB31X3HGP19BCU
Timemark
Foto 100% Real
© RB31X3HGP19BCU Timemark Verified